

Asbestli çimento – sıkı şekilde bağlı



Pencere pervazı

Oluklu levha
(çatı ve duvar)

Dış cephe levhaları



Borular

Elektrik sayaçları için
destek paneli

Çatı padavrası

Az veya hiç risk içermeyen etkinlikler

- Çatı merdiveni üzerinde yürümek
- Görsel kontrolleri gerçekleştirmek
- Biçim verilmiş parçaların elle taşınması
- İyi durumda olan münferit asbest levhaların/panoların elle taşınması

Artan riske sahip etkinlikler

- İşyerinin temizlenmesi (kuru olan bir şeyle silmeyiniz)
- Daha büyük miktarların elle taşınması
- Asbest çimentolu çatıların oluklarının temizlenmesi
- Yumuşak bir fırça veya süngerle temizleme
- Tahrip edici olmayan demontaj işlemleri
- Boyama
- Anten, güneş paneli veya yeni bir çatı monte etme

Çok yüksek risk içeren etkinlikler

- Yıkma, kırmak
- Yüksek basınçlı suyla temizlemek
- Asbest içeren tozu kuru bir şeyle temizlemek
- Taşlamak
- Açılı taşlayıcıyla kesmek

ÖNLEMLER:
Yasalar ve belirli iş durumuna bağlı olarak aşağıdaki önlemleri göz önüne almalısınız:



Yetkisi olmayan kişilerin erişiminin engellenmesi



Tozun düşük basınçla giderilmesi



Vakumlayarak temizleme



Nemlendirme



Toz itici giysiler



Solunum Korumucu Donanım



Duşlar/ Giyinme odaları

Bu bilgi modüllerinin amacı asbest ile ilgili riskleri birlikte çalışmamızı sağlayarak ortadan kaldırmaktır



Öneriler

Bilgilendirme oturumlarının hazırlanması

Bilgilendirme oturumu başlamadan önce personelin gerçekleştirebileceği çalışma türleri ve alınması gereken ilgili önlemler ile asbest uzmanlarının müdahil olması gereken iş türlerini belirleyin.

Riskin belirlenmesi

Çalışanların iş esnasında temas edebilecekleri başlıca asbestli uygulamaları listeleyin.

Asbestli çimento bulunduğu yapılmaması gerekenler

Çalışanlara asbest içeren bir malzeme tespit etmeleri halinde veya asbest içerip içermediğine emin olamadıkları bir malzemeyle karşılaştıklarında ne yapmaları gerektiğine dair açık talimatlar verin.

İrtibat kişisi

Çalışanların asbestin varlığından şüphe duymaları halinde kimle irtibata geçmeleri gerektiğini ve iş arkadaşlarını bu konuda nasıl uyarmaları gerektiğini anlatın.

İzleme

Bu talimatlara uyumluluğun izleneceğini i açıkça belirtin ve kurallara uyulmaması halinde hangi cezaların uygulanacağını açıklayın.

İş sahasındaki durum

Mevcut iş sahasında asbestli çimento bulunuyor mu?
Çalışanlara bunu sorun ve hangi adımların atılması gerektiğini onlarla tartışın.

Pencere macunu – sıkı şekilde bağlı



Macunlu ahşap pencere



İklimsel etkilere yüksek derecede maruz kalmış pencere macunu



Cama çekiçle vurmak (dış mekânlar)

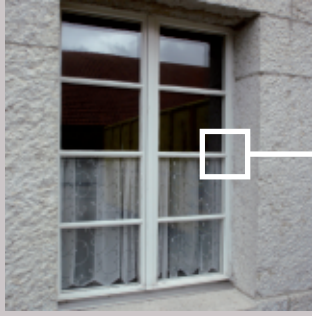

Pencere ve duvar arasına yapılan sızdırmazlık uygulamaları

Az veya hiç risk içermeyen etkinlikler

- Pencere kanadının sökülmesi
- Pencere kanadının taşınması
- Pencere camının temizlenmesi
- Pencere macununun boyanması
- Görsel kontrollerin gerçekleştirilmesi

Artan riske sahip etkinlikler

- Pencere camına çekiçle vurmak (dış mekânlar)
- İç mekân çalışma alanlarını ıslak bez veya uygun bir elektrik süpürgesiyle temizlemek (kuru bezle silmeyiniz)
- Pencere macununun macun spatulası veya murç (dış mekânlar) ile sökülmesi
- Spatulanın macunu yumuşatması için yaklaşık 70°C'de ısıtıldığı, ısı temelli süreç kullanılarak pencere macununun sökülmesi
- Macun spatulası veya murç kullanarak dolgu materyalinin (pencere çerçevesi ve duvar arasındaki) sökülmesi

Çok yüksek risk içeren etkinlikler

- Asbest içeren tozun kuru bezle silinmesi
- Asbest içeren macuna sahip pencerenin tümünün veya bazı kısımlarının doğranması
- Freze makinesi, derz makinesi veya döner bıçak kullanarak pencere macununun sökülmesi
- Macun kalıntılarının bastırılması

ÖNLEMLER:
Yasalar ve belirli iş durumuna bağlı olarak aşağıdaki önlemleri göz önüne almalısınız:



Yetkisi olmayan kişilerin erişiminin engellenmesi



Tozun düşük basınçla giderilmesi



Vakumlayarak temizleme



Nemlendirme



Toz itici giysiler



Solunum Koruyucu Donanım



Duşlar/ Giyinme odaları

Bu bilgi modüllerinin amacı asbest ile ilgili riskleri birlikte çalışmamızı sağlayarak ortadan kaldırmaktır



Öneriler

Bilgilendirme oturumlarının hazırlanması

Bilgilendirme oturumu başlamadan önce personelin gerçekleştirebileceği çalışma türleri ve alınması gereken ilgili önlemler ile asbest uzmanlarının müdahil olması gereken iş türlerini belirleyin.

Riskin belirlenmesi

Çalışanların iş esnasında temas edebilecekleri başlıca asbestli uygulamaları listeleyin.

Asbest içeren pencere macunu bulunduğu yapılmaması gerekenler

Çalışanlara asbest içeren bir malzeme tespit etmeleri halinde veya asbest içerip içermediğine emin olmadıkları bir malzemeyle karşılaştıklarında ne yapmaları gerektiğine dair açık talimatlar verin.

İrtibat kişisi

Çalışanların asbestin varlığından şüphe duymaları halinde kimle irtibata geçmeleri gerektiğini ve iş arkadaşlarını bu konuda nasıl uyarmaları gerektiğini anlatın.

İzleme

Bu talimatlara uyumluluğun izleneceğini i açıkça belirtin ve kurallara uyulmaması halinde hangi cezaların uygulanacağını açıklayın.

İş sahasındaki durum

Mevcut iş sahasında herhangi bir asbest içeren pencere macunu bulunuyor mu? Çalışanlara bunu sorun ve hangi adımların atılması gerektiğini onlarla tartışın.

Zemin kaplamaları

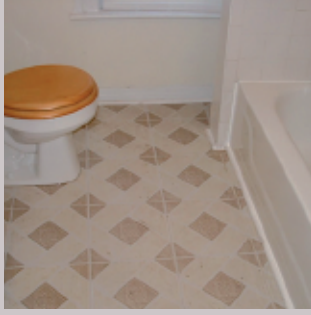

Az veya hiç risk içermeyen etkinlikler

- Odaları arasında yürümek
- Zemin kaplamalarını temizlemek/bakım temizliği
- Yeni bir zemin kaplaması döşemek
- Yüzey kaplama

Artan riske sahip etkinlikler

- Tek kat zemin kaplamalarının elle sökülmesi ve toplanması (asbest içeren vinil yer karoları)
- Yapışkan yüzeyin temizlenmesi (emme kullanın – kuru fırça veya bezle temizlemeyin)
- Yapışkan yüzeyin kaplanması/sarmalanması
- Şapın sıvı yapışkanla çıkarılması
- Tek katlı zemini delme
- Bitümlü yapışkanla çalışma

Çok yüksek risk içeren etkinlikler

- Çok katlı zemin döşemelerinin sökülmesi
- Yapışkanın çıkarılması
- Manyezit gibi asbest içeren zemin malzemelerinin frezelenmesi
- Çok katlı döşemelerin delinmesi

ÖNLEMLER:
Yasalar ve belirli iş durumuna bağlı olarak aşağıdaki önlemleri göz önüne almalısınız:



Yetkisi olmayan kişilerin erişiminin engellenmesi



Tozun düşük basınçla giderilmesi



Vakumlayarak temizleme



Nemlendirme



Toz itici giysiler



Solunum Koruyucu Donanım



Duşlar/ Giyinme odaları

Bu bilgi modüllerinin amacı asbest ile ilgili riskleri birlikte çalışmamızı sağlayarak ortadan kaldırmaktır



Öneriler

Bilgilendirme oturumlarının hazırlanması

Bilgilendirme oturumu başlamadan önce personelin gerçekleştirebileceği çalışma türleri ve alınması gereken ilgili önlemler ile asbest uzmanlarının müdahil olması gereken iş türlerini belirleyin.

Riskin belirlenmesi

Çalışanların iş esnasında temas edebilecekleri başlıca asbestli uygulamaları listeleyin.

Asbest içeren zemin kaplamaları bulunduğu yapılması gerekenler

Çalışanlara asbest içeren bir malzeme tespit etmeleri halinde veya asbest içerip içermediğine emin olmadıkları bir malzemeyle karşılaştıklarında ne yapmaları gerektiğine dair açık talimatlar verin.

İrtibat kişisi

Çalışanların asbestin varlığından şüphe duymaları halinde kimle irtibata geçmeleri gerektiğini ve iş arkadaşlarını bu konuda nasıl uyarmaları gerektiğini anlatın.

İzleme

Bu talimatlara uyumluluğun izleneceğini i açıkça belirtin ve kurallara uyulmaması halinde hangi cezaların uygulanacağını açıklayın.

İş sahasındaki durum

Mevcut iş sahasında herhangi bir asbest içeren zemin kaplaması bulunuyor mu? Çalışanlara bunu sorun ve hangi adımların atılması gerektiğini onlarla tartışın.

Yapıştırıcılar, alçılar ve dolgu macunları

Fayanslar için yapıştırıcı
ve tutkallar

Alçılar



Odalarda tavan ve duvarın birleştiği köşelerdeki dolgu malzemeleri



Az veya hiç risk içermeyen etkinlikler

- Odalar arasında yürümek
- Kaplama örtüsü durumundaki zemin döşemelerini ve/veya yer karolarını/ döşeme taşlarını temizlemek, bakım temizliği
- Küçük (yani yüzeysel) hasarları onarmak
- Yeni bir zemin kaplaması döşemek
- Yüzey kaplama

Artan riske sahip etkinlikler

- Asbest lifi içermeyen üst katmanın (zemin kaplamaları, yer karoları/döşeme taşları, yalıtım malzemesi) sökülmesi
- Asbest içeren yapıştırıcı (nemli bez veya elektrikli süpürgeyle silin – kuru bezle temizlemeyin), dolgu veya alçı yüzeyinin temizlenmesi
- Yapıştırıcı, alçı veya dolgu katmanı boyunca delme (örn. fiş/priz yerleştirmek)
- Yapıştırıcı, dolgu veya alçı yüzeyin kaplanması/sarmalanması
- Sıvı asbestli yapıştırıcı içeren alttaki şapın çıkarılması
- Sıvı asbestli yer karosu yapıştırıcısı veya alçı içeren duvarın yıkılması

Çok yüksek risk içeren etkinlikler

- Alt zeminde asbest içeren yapıştırıcı, dolgu veya alçının elle sökülmesi (taşlama, frezeleme)
- Alt yüzeydeki asbest içeren yapışkanların kimyasal işlemle çözülmesi
- Yüzey bakımı için asbest içeren dolgunun (yer karosu yapıştırıcısı) taşlanması

ÖNLEMLER:
Yasalar ve belirli iş durumuna bağlı olarak aşağıdaki önlemleri göz önüne almalısınız:



Yetkisi olmayan kişilerin erişiminin engellenmesi



Tozun düşük basınçla giderilmesi



Vakumlayarak temizleme



Nemlendirme



Toz itici giysiler



Solunum Koruyucu Donanım



Duşlar/ Giyinme odaları

Bu bilgi modüllerinin amacı asbest ile ilgili riskleri birlikte çalışmamızı sağlayarak ortadan kaldırmaktır



Öneriler

Bilgilendirme oturumlarının hazırlanması

Bilgilendirme oturumu başlamadan önce personelin gerçekleştirebileceği çalışma türleri ve alınması gereken ilgili önlemler ile asbest uzmanlarının müdahil olması gereken iş türlerini belirleyin.

Riskin belirlenmesi

Çalışanların iş esnasında temas edebilecekleri başlıca asbestli uygulamaları listeleyin.

Asbest içeren yapıştırıcı, dolgu veya alçı bulunduğu yapılması gerekenler

Çalışanlara asbest içeren bir malzeme tespit etmeleri halinde veya asbest içerip içermediğine emin olamadıkları bir malzemeyle karşılaştıklarında ne yapmaları gerektiğine dair açık talimatlar verin.

İrtibat kişisi

Çalışanların asbestin varlığından şüphe duymaları halinde kimle irtibata geçmeleri gerektiğini ve iş arkadaşlarını bu konuda nasıl uyarmaları gerektiğini anlatın.

İzleme

Bu talimatlara uyumluluğun izleneceğini i açıkça belirtin ve kurallara uyulmaması halinde hangi cezaların uygulanacağını açıklayın.

İş sahasındaki durum

Mevcut iş sahasında herhangi bir asbest içeren yapıştırıcı, dolgu veya alçı bulunuyor mu? Çalışanlara bunu sorun ve hangi adımların atılması gerektiğini onlarla tartışın.

Asbest panelleri – gevşek şekilde bağlı



Şömine paneli

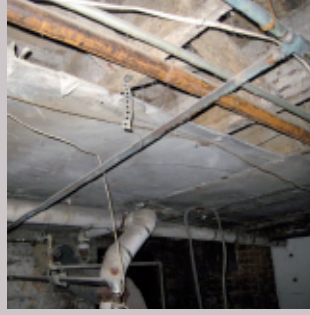

Sıcak su kazanı üzerindeki paneller



Duvarlar panelleri



Tavan panelleri



Kemer üstü dolgu panelleri

Az veya hiç risk içermeyen etkinlikler

- Gözle inceleme gerçekleştirmek
- Asbest panellerinin elle tutulması
- Asbest panellerinin taşınması

Artan riske sahip etkinlikler

- Asbest vakumlu temizleyici ile temizlemek
- Panelleri kırmadan sökmek
- Delmeden sarmalama veya contalama

Çok yüksek risk içeren etkinlikler

- Panelleri ezerek ve kırarak sökmek
- Taşlamak, cilalamak
- Kesmek

ÖNLEMLER:

Yasalar ve belirli iş durumuna bağlı olarak aşağıdaki önlemleri göz önüne almalısınız:



Yetkisi olmayan kişilerin erişiminin engellenmesi



Tozun düşük basınçla giderilmesi



Vakumlayarak temizleme



Nemlendirme



Toz itici giysiler



Solunum Koruyucu Donanım



Duşlar/ Giyinme odaları

Bu bilgi modüllerinin amacı asbest ile ilgili riskleri birlikte çalışmamızı sağlayarak ortadan kaldırmaktır



Öneriler

Bilgilendirme oturumlarının hazırlanması

Bilgilendirme oturumu başlamadan önce personelin gerçekleştirebileceği çalışma türleri ve alınması gereken ilgili önlemler ile asbest uzmanlarının müdahil olması gereken iş türlerini belirleyin.

Riskin belirlenmesi

Çalışanların iş esnasında temas edebilecekleri başlıca asbestli uygulamaları listeleyin.

Asbest içeren paneller bulunduğu yapılmaması gerekenler

Çalışanlara asbest içeren bir malzeme tespit etmeleri halinde veya asbest içerip içermediğine emin olamadıkları bir malzemeyle karşılaştıklarında ne yapmaları gerektiğine dair açık talimatlar verin.

İrtibat kişisi

Çalışanların asbestin varlığından şüphe duymaları halinde kimle irtibata geçmeleri gerektiğini ve iş arkadaşlarını bu konuda nasıl uyarmaları gerektiğini anlatın.

İzleme

Bu talimatlara uyumluluğun izleneceğini i açıkça belirtin ve kurallara uyulmaması halinde hangi cezaların uygulanacağını açıklayın.

İş sahasındaki durum

Mevcut iş sahasında herhangi bir asbestli panel bulunuyor mu?
Çalışanlara bunu sorun ve hangi adımların atılması gerektiğini onlarla tartışın.

Püskürtme asbest

Yangın koruması için
püskürtme asbestBoru kaplama için
püskürtme asbest

Yalıtım için püskürtme asbest

Az veya hiç risk içermeyen etkinlikler

- Gözle inceleme gerçekleştirmek
- Odalarda yürümek

Artan riske sahip etkinlikler

- Sökme işlemi için boru tesisatı etrafına plastik yalıtkan yerleştirmek
- Asbest kapaması kurmak (negatif basınçlı çalışma alanı)

Çok yüksek risk içeren etkinlikler

- Malzemeleri basınçlı havayla temizlemek
- Asbesti ortadan kaldırmak
- Taşlamak, cilalamak

ÖNLEMLER:
Yasalar ve belirli iş durumuna bağlı olarak aşağıdaki önlemleri göz önüne almalısınız:



Yetkisi olmayan kişilerin erişiminin engellenmesi



Tozun düşük basınçla giderilmesi



Vakumlayarak temizleme



Nemlendirme



Toz itici giysiler



Solunum Koruyucu Donanım



Duşlar/ Giyinme odaları

Bu bilgi modüllerinin amacı asbest ile ilgili riskleri birlikte çalışmamızı sağlayarak ortadan kaldırmaktır



Öneriler

Bilgilendirme oturumlarının hazırlanması

Bilgilendirme oturumu başlamadan önce personelin gerçekleştirebileceği çalışma türleri ve alınması gereken ilgili önlemler ile asbest uzmanlarının müdahil olması gereken iş türlerini belirleyin.

Riskin belirlenmesi

Çalışanların iş esnasında temas edebilecekleri başlıca asbestli uygulamaları listeleyin.

Püskürtme asbest bulunduğu yapılmaması gerekenler

Çalışanlara asbest içeren bir malzeme tespit etmeleri halinde veya asbest içerip içermediğine emin olmadıkları bir malzemeyle karşılaştıklarında ne yapmaları gerektiğine dair açık talimatlar verin.

İrtibat kişisi

Çalışanların asbestin varlığından şüphe duymaları halinde kimle irtibata geçmeleri gerektiğini ve iş arkadaşlarını bu konuda nasıl uyarmaları gerektiğini anlatın.

İzleme

Bu talimatlara uyumluluğun izleneceğini i açıkça belirtin ve kurallara uyulmaması halinde hangi cezaların uygulanacağını açıklayın.

İş sahasındaki durum

Mevcut iş sahasında herhangi bir püskürtme asbest bulunuyor mu? Çalışanlara bunu sorun ve hangi adımların atılması gerektiğini onlarla tartışın.

Gevşek asbestli yalıtım



Yalıtım için kullanılan asbest içerikli granüller



Hasar görmüş boruların yalıtımı



Asbest içerikli levhalar

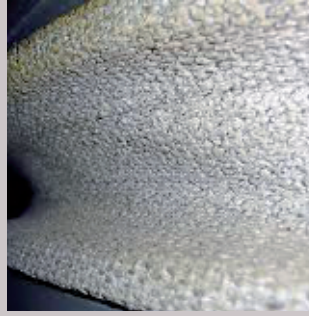

Asbest içerikli tekstil mamulleri

Az veya hiç risk içermeyen etkinlikler

- Görsel kontroller gerçekleştirmek
- Odalarda yürümek

Artan riske sahip etkinlikler

- Asbest kapaması kurmak (negatif basınçlı çalışma alanı)
- Yüzeyleri temizlemek (silme (kurulamayın) veya vakum işlemiyle temizleme)

Çok yüksek risk içeren etkinlikler

- Yıkma, kırmak
- Asbesti ortadan kaldırmak
- Taşlamak, dilmek
- Kuru olan fırça veya herhangi bir şeyle tozu silmek

ÖNLEMLER:
Yasalar ve belirli iş durumuna bağlı olarak aşağıdaki önlemleri göz önüne almalısınız:



Yetkisi olmayan kişilerin erişiminin engellenmesi



Tozun düşük basınçla giderilmesi



Vakumlayarak temizleme



Nemlendirme



Toz itici giysiler



Solunum Koruyucu Donanım



Duşlar/ Giyinme odaları

Bu bilgi modüllerinin amacı asbest ile ilgili riskleri birlikte çalışmamızı sağlayarak ortadan kaldırmaktır



Öneriler

Bilgilendirme oturumlarının hazırlanması

Bilgilendirme oturumu başlamadan önce personelin gerçekleştirebileceği çalışma türleri ve alınması gereken ilgili önlemler ile asbest uzmanlarının müdahil olması gereken iş türlerini belirleyin.

Riskin belirlenmesi

Çalışanların iş esnasında temas edebilecekleri başlıca asbestli uygulamaları listeleyin.

Gevşek asbestli yalıtım bulunduğu yapılmaması gerekenler

Çalışanlara asbest içeren bir malzeme tespit etmeleri halinde veya asbest içerip içermediğine emin olamadıkları bir malzemeyle karşılaştıklarında ne yapmaları gerektiğine dair açık talimatlar verin.

İrtibat kişisi

Çalışanların asbestin varlığından şüphe duymaları halinde kimle irtibata geçmeleri gerektiğini ve iş arkadaşlarını bu konuda nasıl uyarmaları gerektiğini anlatın.

İzleme

Bu talimatlara uyumluluğun izleneceğini i açıkça belirtin ve kurallara uyulmaması halinde hangi cezaların uygulanacağını açıklayın.

İş sahasındaki durum

Mevcut iş sahasında herhangi bir gevşek asbestli yalıtım bulunuyor mu? Çalışanlara bunu sorun ve hangi adımların atılması gerektiğini onlarla tartışın.

Havalandırma, baca ve depolama ısıtıcıları için yangından koruyucu kaplamalar



Çimento bağlayıcı havalandırma



Bileşen ve eklerin çimento bağlayıcı yalıtımı



Çimento bağlayıcı ısıtma boruları



Çimento bağlayıcı bacalar



Depolama ısıtıcıları



Depolama ısıtıcıları

Az veya hiç risk içermeyen etkinlikler

- Gözle inceleme gerçekleştirmek

Artan riske sahip etkinlikler

- Temizleme
- Boyama
- Sınırlı bir ölçekte yalıtıma zarar vermeden demonte veya değiştirme işlemleri
- Küçük alanların kaplanması veya izolasyonu
- Zarar görmemiş asbest içeren malzemelerin uzaklaştırılması
- Asbest içeren malzemelerin iyi bir şekilde sarmalanması

Çok yüksek risk içeren etkinlikler

- Yalıtıma zarar verilmesi suretiyle daha geniş ölçekte demonte veya değiştirme işlemleri
- Kazan dairelerinin kapsamlı tamirat işlemleri
- Kesme ve ezme dahil yıkım ve hurdaya çıkarma işlemleri

ÖNLEMLER:
Yasalar ve belirli iş durumuna bağlı olarak aşağıdaki önlemleri göz önüne almalısınız:



Yetkisi olmayan kişilerin erişiminin engellenmesi



Tozun düşük basınçla giderilmesi



Vakumlayarak temizleme



Nemlendirme



Toz itici giysiler



Solunum Koruyucu Donanım



Duşlar/ Giyinme odaları

Bu bilgi modüllerinin amacı asbest ile ilgili riskleri birlikte çalışmamızı sağlayarak ortadan kaldırmaktır



Öneriler

Bilgilendirme oturumlarının hazırlanması

Bilgilendirme oturumu başlamadan önce personelin gerçekleştirebileceği çalışma türleri ve alınması gereken ilgili önlemler ile asbest uzmanlarının müdahil olması gereken iş türlerini belirleyin.

Riskin belirlenmesi

Çalışanların iş esnasında temas edebilecekleri başlıca asbestli uygulamaları listeleyin.

Havalandırma, baca ve depolama ısıtıcıları için asbest içeren yangına dayanıklı kaplama bulunduğu yapılmaması gerekenler

Çalışanlara asbest içeren bir malzeme tespit etmeleri halinde veya asbest içerip içermediğine emin olamadıkları bir malzemeyle karşılaştıklarında ne yapmaları gerektiğine dair açık talimatlar verin.

İrtibat kişisi

Çalışanların asbestin varlığından şüphe duymaları halinde kimle irtibata geçmeleri gerektiğini ve iş arkadaşlarını bu konuda nasıl uyarmaları gerektiğini anlatın.

İzleme

Bu talimatlara uyumluluğun izleneceğini i açıkça belirtin ve kurallara uyulmaması halinde hangi cezaların uygulanacağını açıklayın.

İş sahasındaki durum

Mevut iş sahasında havalandırma, baca ve depolama ısıtıcıları için asbest içeren yangına dayanıklı kaplama bulunuyor mu? Çalışanlara bunu sorun ve hangi adımların atılması gerektiğini onlarla tartışın.

Yangın, ısı ve soğuğa karşı boru kanallarının izolasyonu

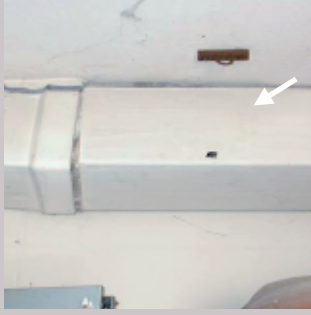

Asbest içerikli mukavvalar



Asbest içerikli kâğıt

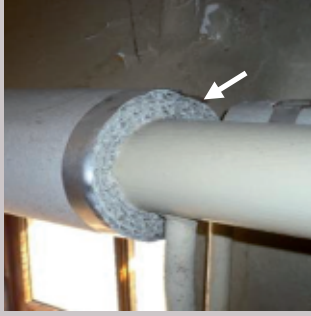

Asbest içerikli bez

Az veya hiç risk içermeyen etkinlikler

- Gözle inceleme gerçekleştirmek

Artan riske sahip etkinlikler

- Temizleme
- Boyama
- Sınırlı bir ölçekte demonte veya değiştirme işlemleri
- Küçük alanların kaplanması veya izolasyonu
- Zarar görmemiş asbest içeren malzemelerin uzaklaştırılması
- Asbest içeren malzemelerin iyi bir şekilde sarmalanması

Çok yüksek risk içeren etkinlikler

- Geniş bir ölçekte demonte veya değiştirme işlemleri
- Kazan dairelerinin kapsamlı tamirat işlemleri
- Kesme ve ezme dahil yıkım ve hurdaya çıkarma işlemleri

ÖNLEMLER:
Yasalar ve belirli iş durumuna bağlı olarak aşağıdaki önlemleri göz önüne almalısınız:



Yetkisi olmayan kişilerin erişiminin engellenmesi



Tozun düşük basınçla giderilmesi



Vakumlayarak temizleme



Nemlendirme



Toz itici giysiler



Solunum Koruyucu Donanım



Duşlar/ Giyinme odaları

Bu bilgi modüllerinin amacı asbest ile ilgili riskleri birlikte çalışmamızı sağlayarak ortadan kaldırmaktır



Öneriler

Bilgilendirme oturumlarının hazırlanması

Bilgilendirme oturumu başlamadan önce personelin gerçekleştirebileceği çalışma türleri ve alınması gereken ilgili önlemler ile asbest uzmanlarının müdahil olması gereken iş türlerini belirleyin.

Riskin belirlenmesi

Çalışanların iş esnasında temas edebilecekleri başlıca asbestli uygulamaları listeleyin.

Yangın, ısı ve soğuğa karşı boru kanallarının yalıtımında asbest içeren malzeme bulunduğu yapılmaması gerekenler

Çalışanlara asbest içeren bir malzeme tespit etmeleri halinde veya asbest içerip içermediğine emin olamadıkları bir malzemeyle karşılaştıklarında ne yapmaları gerektiğine dair açık talimatlar verin.

İrtibat kişisi

Çalışanların asbestin varlığından şüphe duymaları halinde kimle irtibata geçmeleri gerektiğini ve iş arkadaşlarını bu konuda nasıl uyarmaları gerektiğini anlatın.

İzleme

Bu talimatlara uyumluluğun izleneceğini i açıkça belirtin ve kurallara uyulmaması halinde hangi cezaların uygulanacağını açıklayın.

İş sahasındaki durum

Mevcut iş sahasında yangın, ısı ve soğuğa karşı asbest içeren boru kanalı yalıtımı bulunuyor mu?

Çalışanlara bunu sorun ve hangi adımların atılması gerektiğini onlarla tartışın.